NOBILE
Italia

BARRA/STRIP/12

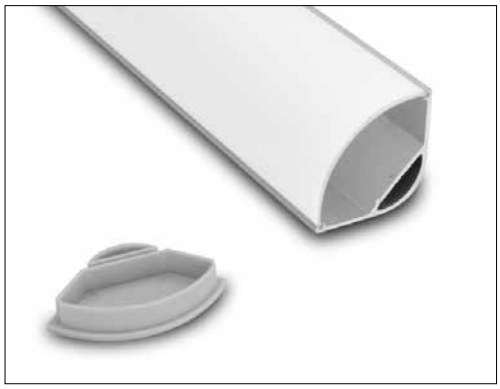

PROFILO ANGOLARE IN ALLUMINIO PER INSTALLAZIONE A SUPERFICIE

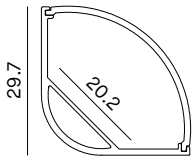

Per maggiori informazioni visita www.nobile.it

IP20

VOCI DI CAPITOLATO

Profilo in alluminio angolare per striscia LED, lunghezza 2000mm. Installazione a soffitto, a parete, su mobili, ripiani e aree simili. Installazione a superficie. Installazione con viti. Finitura alluminio. Disponibili diffusori trasparenti o opali. Superficie per installazione LED 20,2mm, profondità 29,7mm, altezza 29,7mm.

Montaggio	Tipo di prodotto	**Profilo angolare in alluminio per installazione a superficie**		
	Tipo di installazione	**Illuminazione lineare per soffitto, parete, mobili, mensole e ambienti simili**		
Dimensione	Lunghezza	**2000mm**		
	Profondità	**29.7mm**		
	Altezza	**29.7mm**		
	Superficie per LED	**20.2mm**		
Materiale	Profilo	**Alluminio**		
	Diffusore	**PC**		
	Tipo di diffusore (incluso)	**BARRA/STRIP/12**	Trasparente	
		BARRA/STRIP/12/S	Opale	
	Trasparenza del diffusore	**BARRA/STRIP/12**	Trasparente	nessuna riduzione del flusso luminoso
		BARRA/STRIP/12/S	Opale	-25% di flusso luminoso
	Tappi di chiusura	**Plastica**		
Accessori	Inclusi	**4 tappi di chiusura**		
Garanzia	Garanzia	**2 anni**		

Accessori disponibili su richiesta

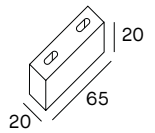

TAS/BS

Distanziatore in PVC per installazioni dei profili su superfici esterne, per consentire una corretta dilatazione del profilo.

Da ordinare separatamente.

Nobile Italia S.p.A.
Viale Alexandre Gustave Eiffel, 100 Commercity Isola P.21-24 - 00148 Roma, Italia - Tel. +39 06 65002524 - info@nobile.it
Export Sales Department: Via Lavoratori Autobianchi, 1 20832 Desio (MB), Italia - Tel. +39 0362 1790030 - export.dpt@nobile.it